

ГРАФИЧЕСКОЕ ОПИСАНИЕ

Публичный сервитут для использования земель и земельных участков в целях эксплуатации линейного объекта системы газоснабжения федерального значения "Магистральный газопровод Острогожск-Белуосово ПК 178+29 - ПК 358+80"

(наименование объекта, местоположение границ которого описано (далее - объект))

Сведения об объекте					
№ п/п	Характеристики объекта	Описание характеристик			
1	2	3			
1	Местоположение объекта	Воронежская обл. , Семилукский район, Стрелицкое городское поселение, Хохольский район, Хохольское городское поселение, Гремяченское сельское поселение, Староникольское сельское поселение,			
2	Площадь объекта ± величина погрешности определения площади (P ± ΔP)	888985±330 кв.м			
3	Иные характеристики объекта	Публичный сервитут для использования земель и земельных участков в целях эксплуатации линейного объекта системы газоснабжения федерального значения "Магистральный газопровод Острогожск-Белуосово ПК 178+29 - ПК 358+80". Сроком на 49 лет. Владелец публичного сервитута: Публичное акционерное общество "Газпром", ИНН 7736050003, ОГРН 1027700070518, почтовый адрес: 200961, г. Санкт-Петербург, БОКС 1255, адрес электронной почты: gazprom@gazprom.ru.			
Сведения о местоположении границ объекта					
1. Система координат МСК 36, зона 1					
2. Сведения о характерных точках границ объекта					
Обозначение характерных точек границ	Координаты, м		Метод определения координат характерной точки	Средняя квадратическая погрешность положения характерной точки (M _t), м	Описание обозначения точки на местности (при наличии)
	X	Y			
1	2	3	4	5	6
1	505738,58	1278068,00	Аналитический метод	0,10	—
2	505735,84	1278116,63	Аналитический метод	0,10	—
3	505670,10	1278109,44	Аналитический метод	0,10	—
4	505620,59	1278101,68	Аналитический метод	0,10	—
5	505532,82	1278088,93	Аналитический метод	0,10	—
6	505387,90	1278071,59	Аналитический метод	0,10	—
7	504805,64	1278004,95	Аналитический метод	0,10	—
8	504727,28	1277994,41	Аналитический метод	0,10	—
9	504718,64	1278008,05	Аналитический метод	0,10	—
10	504705,20	1278021,54	Аналитический метод	0,10	—
11	504702,15	1278022,79	Аналитический метод	0,10	—

1	2	3	4	5	6
12	504698,46	1278023,77	Аналитический метод	0,10	—
13	504597,97	1278016,69	Аналитический метод	0,10	—
14	504583,13	1278023,95	Аналитический метод	0,10	—
15	504568,62	1278030,54	Аналитический метод	0,10	—
16	504563,70	1278032,60	Аналитический метод	0,10	—
17	504560,29	1278033,62	Аналитический метод	0,10	—
18	504436,81	1278018,82	Аналитический метод	0,10	—
19	504433,30	1278018,24	Аналитический метод	0,10	—
20	504430,12	1278016,73	Аналитический метод	0,10	—
21	504427,42	1278014,88	Аналитический метод	0,10	—
22	504423,84	1278011,26	Аналитический метод	0,10	—
23	504409,68	1277967,97	Аналитический метод	0,10	—
24	504053,01	1277871,85	Аналитический метод	0,10	—
25	503957,53	1277848,23	Аналитический метод	0,10	—
26	503593,02	1277816,04	Аналитический метод	0,10	—
27	503295,48	1277791,69	Аналитический метод	0,10	—
28	503234,21	1277785,20	Аналитический метод	0,10	—
29	502508,87	1277722,85	Аналитический метод	0,10	—
30	502474,77	1277715,31	Аналитический метод	0,10	—
31	502389,14	1277696,69	Аналитический метод	0,10	—
32	502163,56	1277647,66	Аналитический метод	0,10	—
33	502016,87	1277616,05	Аналитический метод	0,10	—
34	501577,21	1277516,42	Аналитический метод	0,10	—
35	501151,52	1277421,38	Аналитический метод	0,10	—
36	500449,10	1277265,21	Аналитический метод	0,10	—
37	500022,26	1277444,75	Аналитический метод	0,10	—
38	499862,51	1277515,43	Аналитический метод	0,10	—
39	499792,93	1277543,82	Аналитический метод	0,10	—
40	499729,11	1277571,45	Аналитический метод	0,10	—
41	499526,46	1277664,53	Аналитический метод	0,10	—

1	2	3	4	5	6
42	499375,82	1277728,36	Аналитический метод	0,10	—
43	498534,33	1278094,33	Аналитический метод	0,10	—
44	497709,37	1278460,41	Аналитический метод	0,10	—
45	497706,67	1278461,18	Аналитический метод	0,10	—
46	497704,15	1278461,72	Аналитический метод	0,10	—
47	497594,05	1278474,03	Аналитический метод	0,10	—
48	497525,76	1278483,77	Аналитический метод	0,10	—
49	497525,21	1278483,79	Аналитический метод	0,10	—
50	497476,53	1278480,22	Аналитический метод	0,10	—
51	497312,09	1278562,21	Аналитический метод	0,10	—
52	497077,87	1278678,92	Аналитический метод	0,10	—
53	496886,24	1278777,29	Аналитический метод	0,10	—
54	496512,24	1278969,90	Аналитический метод	0,10	—
55	496167,38	1279145,21	Аналитический метод	0,10	—
56	495739,38	1279355,76	Аналитический метод	0,10	—
57	495530,52	1279461,19	Аналитический метод	0,10	—
58	495528,32	1279462,31	Аналитический метод	0,10	—
59	495525,81	1279463,20	Аналитический метод	0,10	—
60	495522,94	1279463,91	Аналитический метод	0,10	—
61	495059,47	1279531,90	Аналитический метод	0,10	—
62	494746,47	1279579,83	Аналитический метод	0,10	—
63	494586,58	1279600,73	Аналитический метод	0,10	—
64	494399,79	1279626,82	Аналитический метод	0,10	—
65	494150,71	1279656,52	Аналитический метод	0,10	—
66	493443,21	1279740,87	Аналитический метод	0,10	—
67	492902,14	1279776,33	Аналитический метод	0,10	—
68	492464,82	1279765,61	Аналитический метод	0,10	—
69	492463,16	1279765,42	Аналитический метод	0,10	—
70	492461,50	1279765,07	Аналитический метод	0,10	—
71	492327,09	1279724,58	Аналитический метод	0,10	—

1	2	3	4	5	6
72	492183,92	1279757,10	Аналитический метод	0,10	—
73	491993,83	1279810,98	Аналитический метод	0,10	—
74	491808,45	1279869,34	Аналитический метод	0,10	—
75	491751,99	1279886,67	Аналитический метод	0,10	—
76	491705,66	1279902,21	Аналитический метод	0,10	—
77	491591,37	1279937,51	Аналитический метод	0,10	—
78	491470,35	1279976,37	Аналитический метод	0,10	—
79	491287,15	1280029,11	Аналитический метод	0,10	—
80	491045,10	1280098,62	Аналитический метод	0,10	—
81	490648,61	1280212,26	Аналитический метод	0,10	—
82	490173,65	1280359,89	Аналитический метод	0,10	—
83	489936,30	1280429,03	Аналитический метод	0,10	—
84	489722,15	1280481,52	Аналитический метод	0,10	—
85	489189,39	1280592,55	Аналитический метод	0,10	—
86	489150,74	1280600,85	Аналитический метод	0,10	—
87	489012,64	1280629,42	Аналитический метод	0,10	—
88	488964,47	1280640,97	Аналитический метод	0,10	—
89	488882,48	1280660,80	Аналитический метод	0,10	—
90	488773,90	1280686,57	Аналитический метод	0,10	—
91	488468,10	1280760,49	Аналитический метод	0,10	—
92	488405,43	1280772,36	Аналитический метод	0,10	—
93	488398,08	1280722,96	Аналитический метод	0,10	—
94	488457,69	1280711,77	Аналитический метод	0,10	-
95	489032,50	1280576,19	Аналитический метод	0,10	—
96	489140,55	1280553,60	Аналитический метод	0,10	—
97	489178,68	1280545,61	Аналитический метод	0,10	—
98	489711,58	1280434,50	Аналитический метод	0,10	—
99	489923,30	1280380,78	Аналитический метод	0,10	—
100	490159,25	1280312,06	Аналитический метод	0,10	—
101	490634,30	1280164,43	Аналитический метод	0,10	—

1	2	3	4	5	6
102	491455,97	1279928,89	Аналитический метод	0,10	—
103	491571,33	1279896,90	Аналитический метод	0,10	—
104	491979,92	1279764,44	Аналитический метод	0,10	—
105	492171,46	1279708,74	Аналитический метод	0,10	—
106	492322,67	1279674,37	Аналитический метод	0,10	—
107	492328,88	1279674,02	Аналитический метод	0,10	—
108	492336,22	1279675,32	Аналитический метод	0,10	—
109	492471,00	1279715,96	Аналитический метод	0,10	—
110	492901,05	1279726,59	Аналитический метод	0,10	—
111	493438,79	1279691,92	Аналитический метод	0,10	—
112	494087,66	1279615,32	Аналитический метод	0,10	—
113	494145,03	1279608,99	Аналитический метод	0,10	—
114	494393,30	1279577,30	Аналитический метод	0,10	—
115	494579,86	1279551,71	Аналитический метод	0,10	—
116	494736,67	1279530,83	Аналитический метод	0,10	—
117	495052,06	1279482,56	Аналитический метод	0,10	—
118	495510,74	1279415,33	Аналитический метод	0,10	—
119	495717,69	1279312,17	Аналитический метод	0,10	—
120	496145,04	1279100,62	Аналитический метод	0,10	—
121	496489,93	1278926,01	Аналитический метод	0,10	—
122	497055,97	1278635,85	Аналитический метод	0,10	—
123	497462,26	1278431,81	Аналитический метод	0,10	—
124	497467,06	1278430,50	Аналитический метод	0,10	—
125	497472,22	1278429,99	Аналитический метод	0,10	—
126	497523,80	1278434,25	Аналитический метод	0,10	—
127	497560,09	1278430,71	Аналитический метод	0,10	—
128	497586,94	1278426,09	Аналитический метод	0,10	—
129	497693,57	1278412,87	Аналитический метод	0,10	—
130	498514,38	1278048,90	Аналитический метод	0,10	—
131	499356,14	1277682,59	Аналитический метод	0,10	—

1	2	3	4	5	6
132	499504,35	1277619,66	Аналитический метод	0,10	—
133	499506,81	1277618,60	Аналитический метод	0,10	—
134	499710,34	1277532,77	Аналитический метод	0,10	—
135	499787,88	1277495,21	Аналитический метод	0,10	—
136	500002,87	1277399,66	Аналитический метод	0,10	—
137	500439,42	1277215,58	Аналитический метод	0,10	—
138	500444,66	1277214,60	Аналитический метод	0,10	—
139	500450,83	1277214,95	Аналитический метод	0,10	—
140	501162,25	1277373,30	Аналитический метод	0,10	—
141	502027,65	1277567,69	Аналитический метод	0,10	—
142	502174,01	1277600,03	Аналитический метод	0,10	—
143	502516,26	1277673,48	Аналитический метод	0,10	—
144	503299,64	1277743,39	Аналитический метод	0,10	—
145	503597,21	1277766,26	Аналитический метод	0,10	—
146	503966,11	1277799,05	Аналитический метод	0,10	—
147	504436,37	1277927,04	Аналитический метод	0,10	—
148	504441,56	1277928,83	Аналитический метод	0,10	—
149	504445,32	1277931,79	Аналитический метод	0,10	—
150	504448,52	1277935,88	Аналитический метод	0,10	—
151	504450,40	1277939,46	Аналитический метод	0,10	—
152	504461,37	1277973,00	Аналитический метод	0,10	—
153	504551,60	1277984,62	Аналитический метод	0,10	—
154	504583,31	1277969,89	Аналитический метод	0,10	—
155	504587,88	1277968,53	Аналитический метод	0,10	—
156	504592,87	1277967,90	Аналитический метод	0,10	—
157	504682,72	1277974,16	Аналитический метод	0,10	—
158	504708,72	1277948,20	Аналитический метод	0,10	—
159	504711,68	1277946,49	Аналитический метод	0,10	—
160	504715,18	1277946,15	Аналитический метод	0,10	—
161	504808,25	1277955,34	Аналитический метод	0,10	—

Схема расположения границ публичного сервитута
Обзорная схема

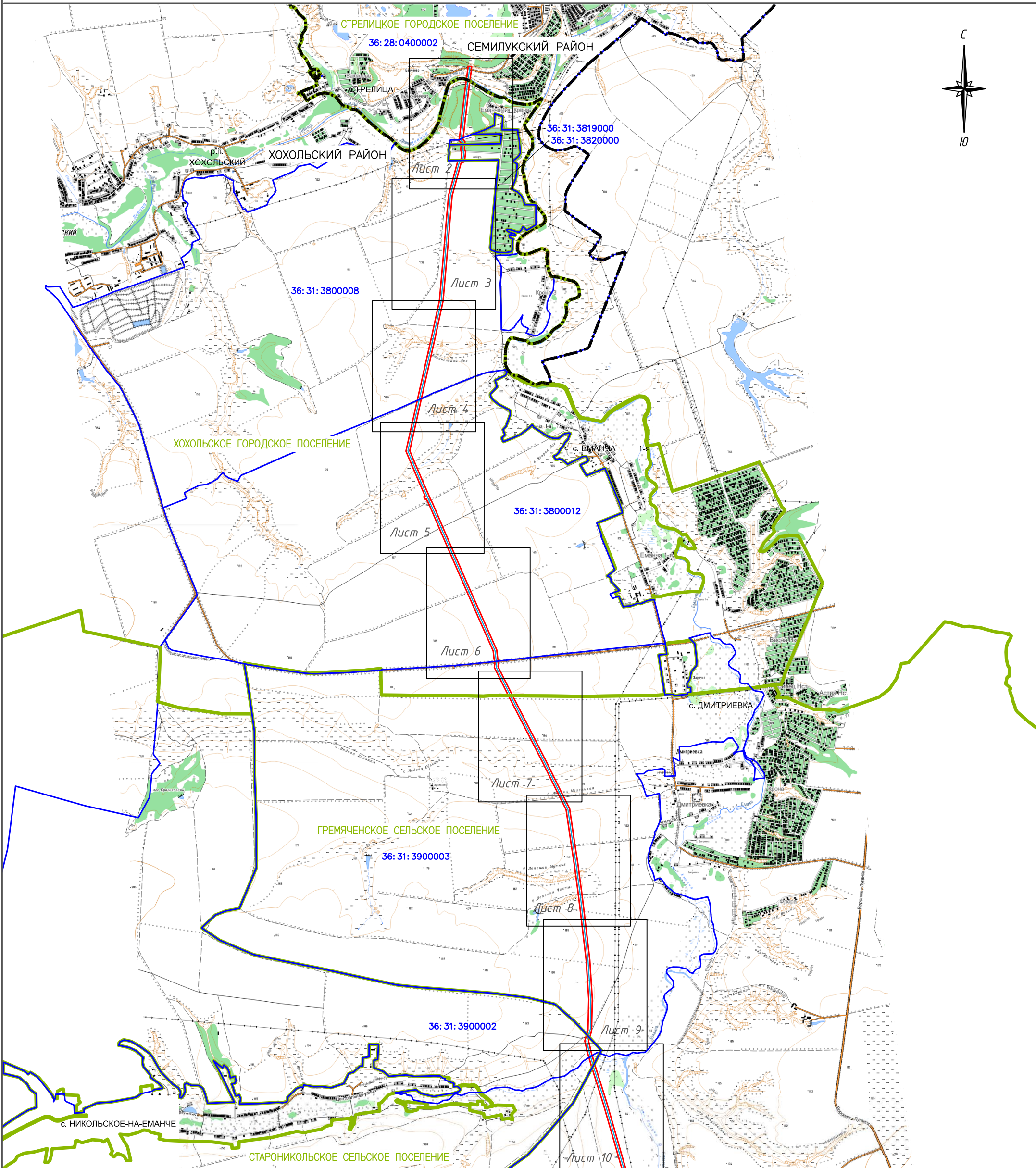

Условные обозначения

- проектные границы публичного сервитута
- местоположение инженерного сооружения
- граница кадастрового квартала, номер
- установленные границы административно-территориальных образований:
- граница района, наименование района
- граница сельского поселения, наименование сельского поселения

Масштаб 1 : 50 000

Схема расположения границ публичного сервитута

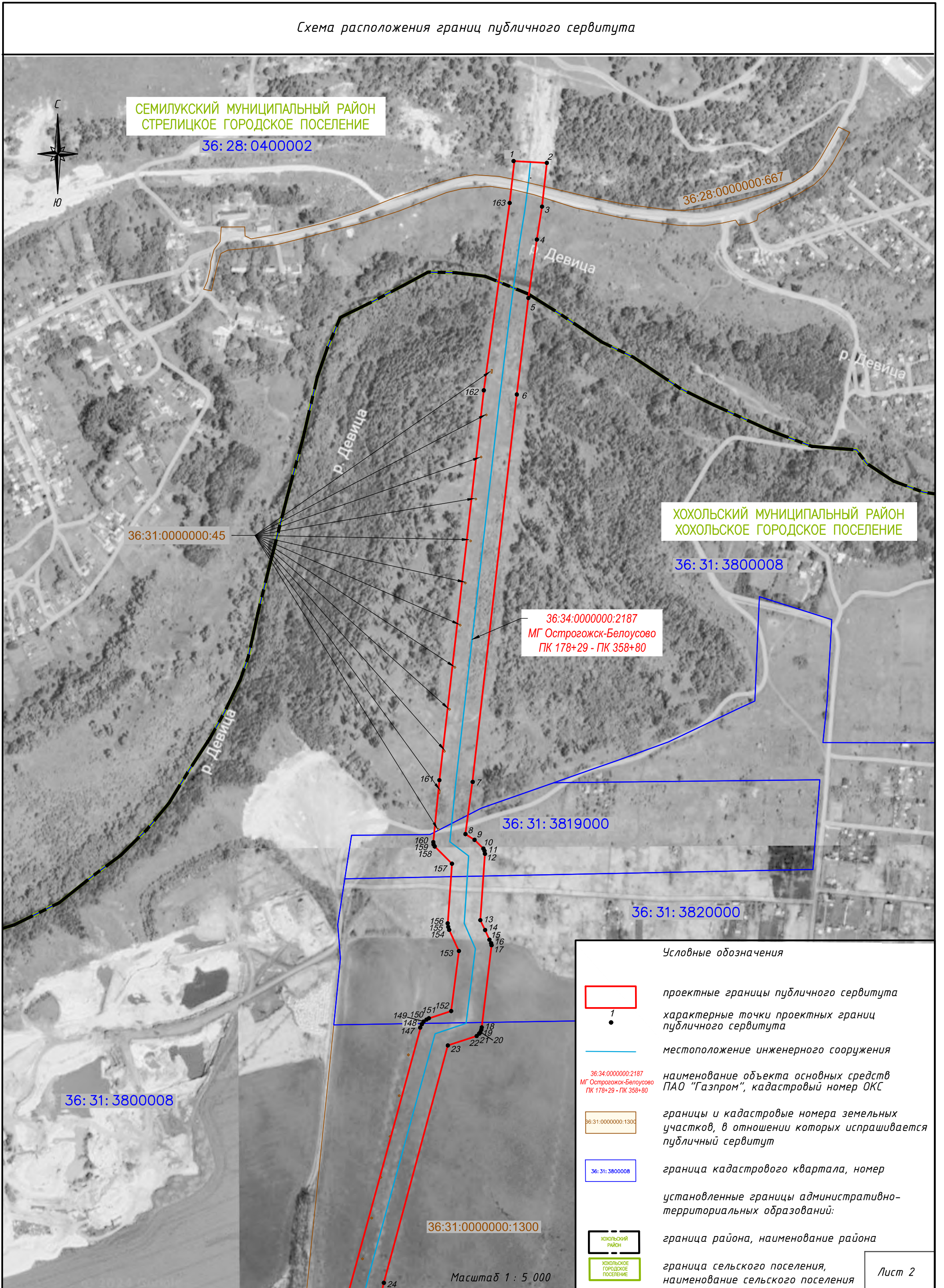

СЕМИЛУКСКИЙ МУНИЦИПАЛЬНЫЙ РАЙОН
СТРЕЛИЦКОЕ ГОРОДСКОЕ ПОСЕЛЕНИЕ
36:28:0400002

36:28:0000000:667

ХОХОЛЬСКИЙ МУНИЦИПАЛЬНЫЙ РАЙОН
ХОХОЛЬСКОЕ ГОРОДСКОЕ ПОСЕЛЕНИЕ
36:31:3800008

36:34:0000000:2187
МГ Острогожск-Белуосово
ПК 178+29 - ПК 358+80

36:31:0000000:45

36:31:3819000

36:31:3820000

36:31:3800008

36:31:0000000:1300

Условные обозначения

- проектные границы публичного сервитута
- 1
характерные точки проектных границ публичного сервитута
- местоположение инженерного сооружения
- 36:34:0000000:2187
МГ Острогожск-Белуосово
ПК 178+29 - ПК 358+80
наименование объекта основных средств ПАО "Газпром", кадастровый номер ОКС
- 36:31:0000000:1300
границы и кадастровые номера земельных участков, в отношении которых испрашивается публичный сервитут
- 36:31:3800008
граница кадастрового квартала, номер установленные границы административно-территориальных образований:
- ХОХОЛЬСКИЙ РАЙОН
граница района, наименование района
- ХОХОЛЬСКОЕ ГОРОДСКОЕ ПОСЕЛЕНИЕ
граница сельского поселения, наименование сельского поселения

Масштаб 1 : 5 000

Схема расположения границ публичного сервитута

ХОХОЛЬСКИЙ МУНИЦИПАЛЬНЫЙ РАЙОН
ХОХОЛЬСКОЕ ГОРОДСКОЕ ПОСЕЛЕНИЕ

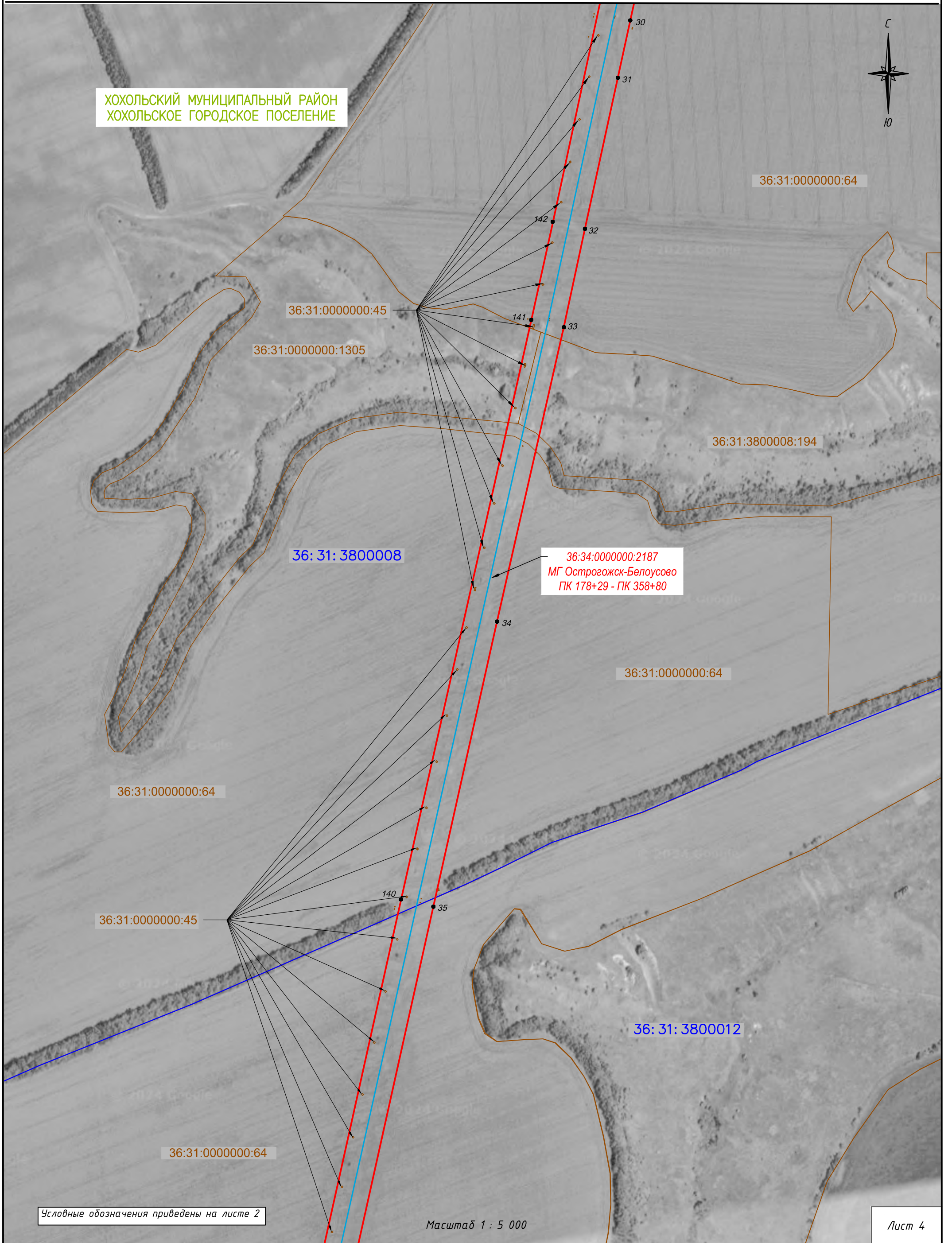

36:34:0000000:2187
МГ Острогожск-Белуосово
ПК 178+29 - ПК 358+80

Условные обозначения приведены на листе 2

Масштаб 1 : 5 000

Лист 4

Схема расположения границ публичного сервитута



Схема расположения границ публичного сервитута



ХОХОЛЬСКИЙ МУНИЦИПАЛЬНЫЙ РАЙОН
ХОХОЛЬСКОЕ ГОРОДСКОЕ ПОСЕЛЕНИЕ

36:34:0000000:2187
МГ Острогжск-Белоусово
ПК 178+29 - ПК 358+80

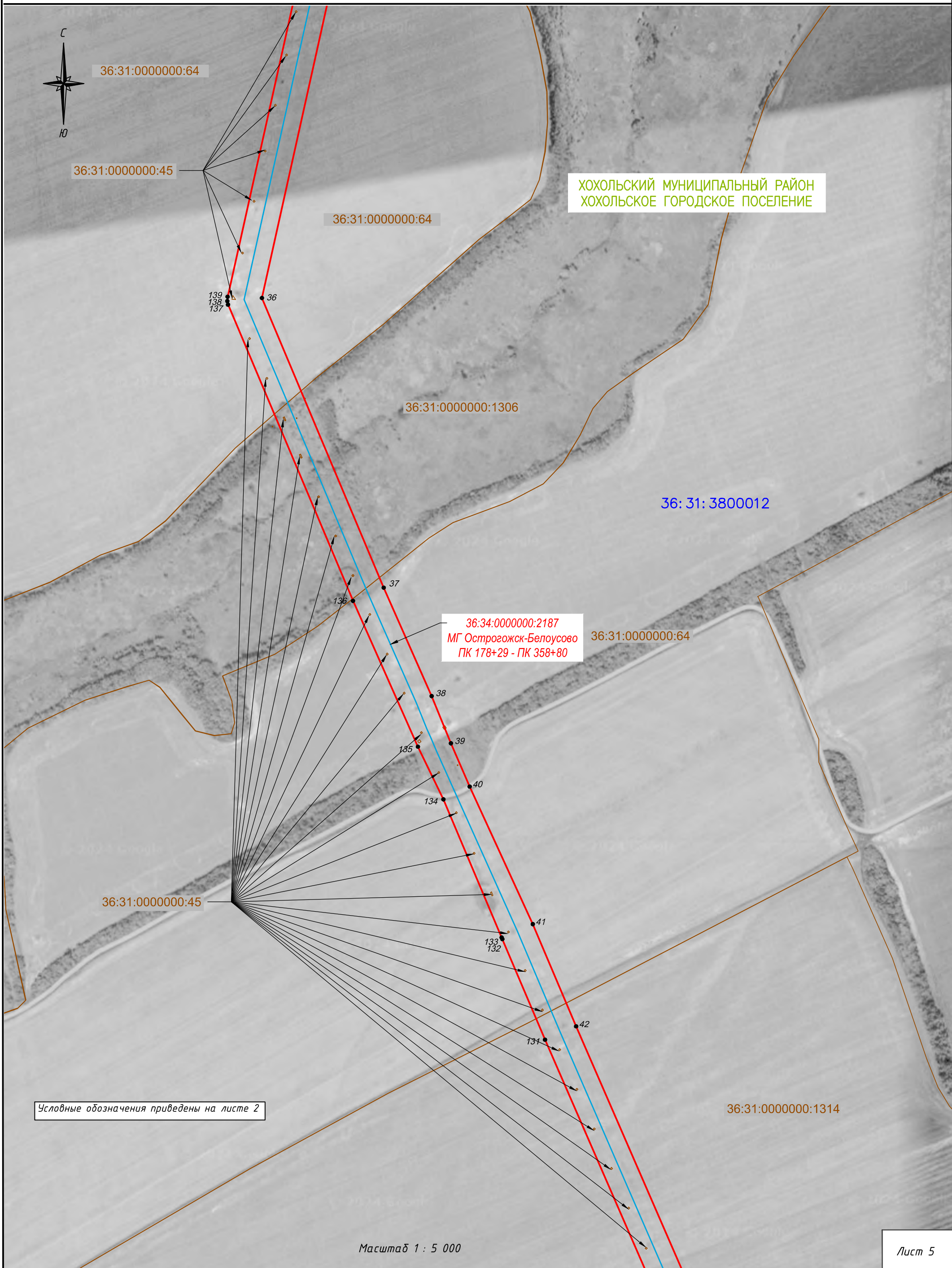
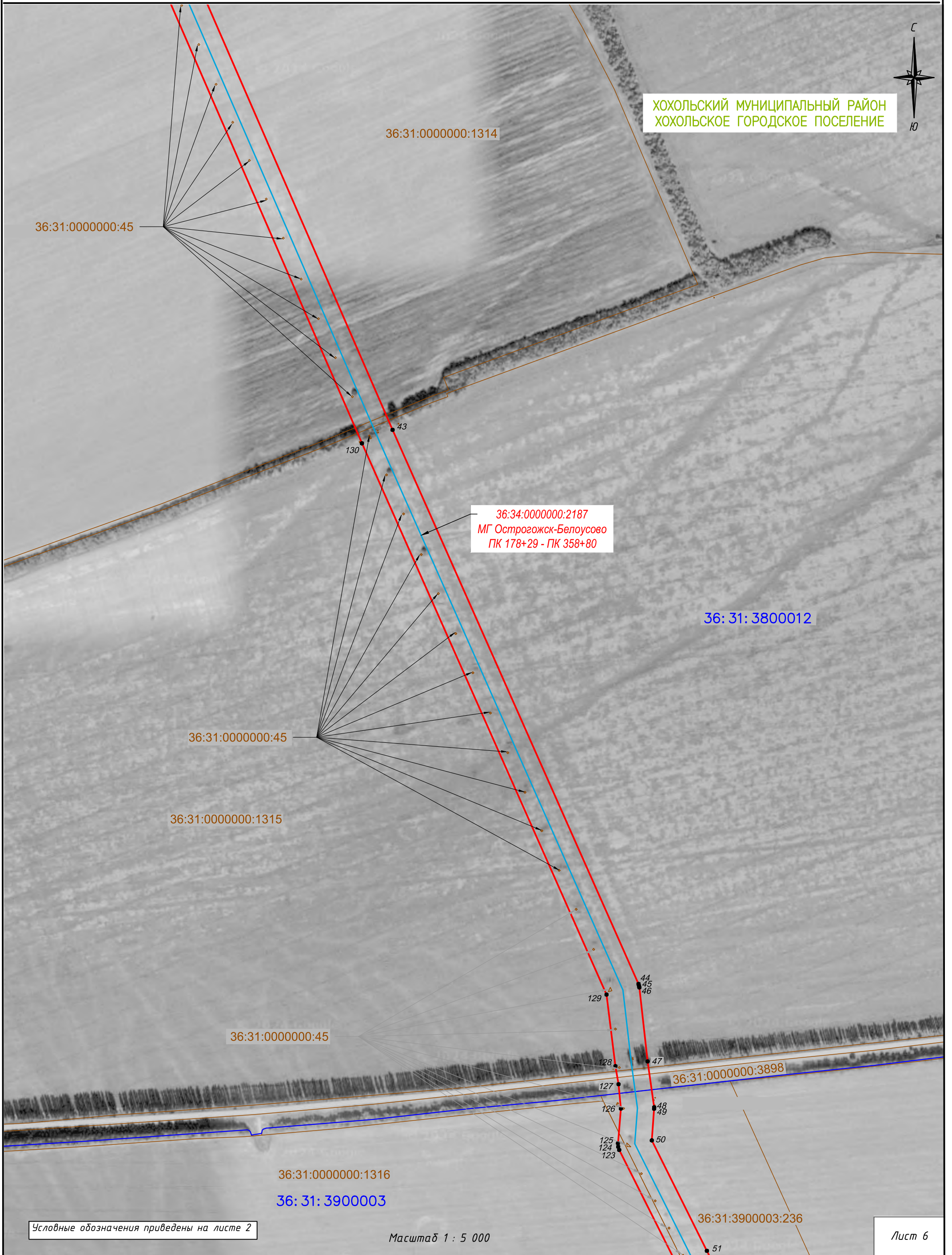
36:31:3800012

36:31:0000000:45

36:31:0000000:1315

36:31:0000000:45

36:31:0000000:1316

36:31:3900003

36:31:0000000:3898

36:31:3900003:236

Условные обозначения приведены на листе 2

Масштаб 1 : 5 000

Лист 6

Схема расположения границ публичного сервитута

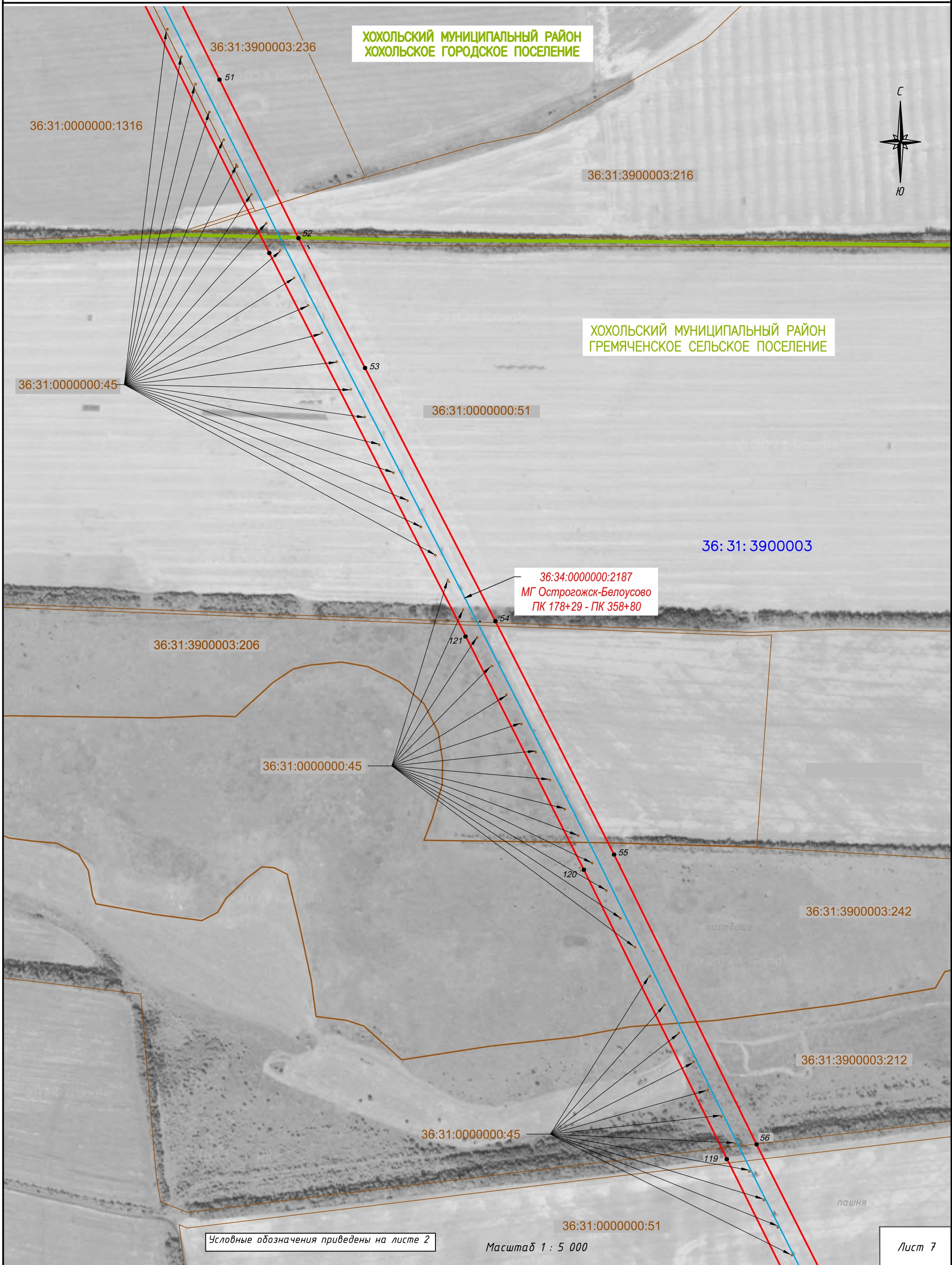

Условные обозначения приведены на листе 2

Масштаб 1 : 5 000

Лист 7

Схема расположения границ публичного сервитута

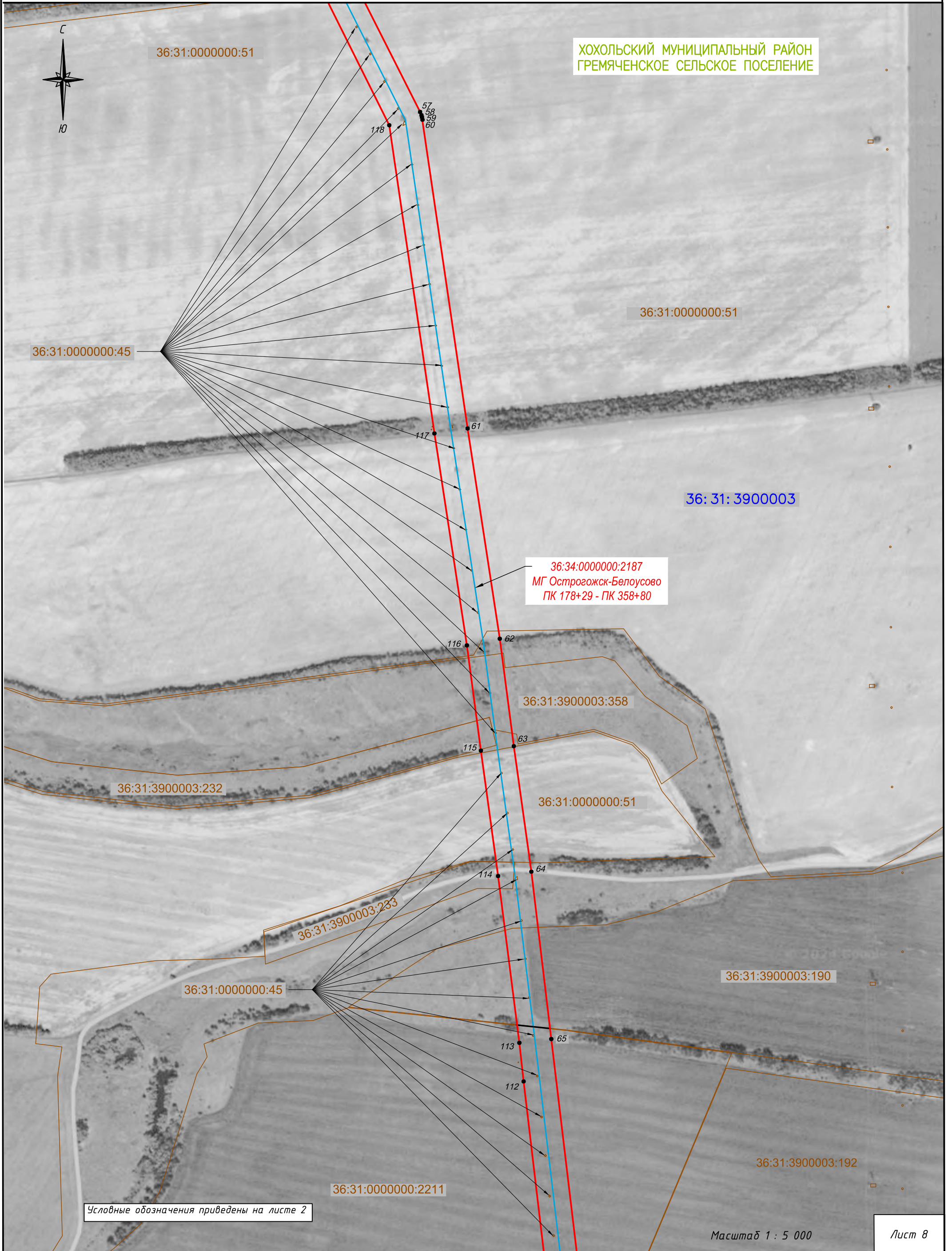

ХОХОЛЬСКИЙ МУНИЦИПАЛЬНЫЙ РАЙОН
ГРЕМЯЧЕНСКОЕ СЕЛЬСКОЕ ПОСЕЛЕНИЕ

36:34:0000000:2187
МГ Острогжск-Белоусово
ПК 178+29 - ПК 358+80

Условные обозначения приведены на листе 2

Масштаб 1 : 5 000

Схема расположения границ публичного сервитута



Схема расположения границ публичного сервитута



ХОХОЛЬСКИЙ
МУНИЦИПАЛЬНЫЙ РАЙОН
СТАРОНИКОЛЬСКОЕ
СЕЛЬСКОЕ ПОСЕЛЕНИЕ

36:31:3900002

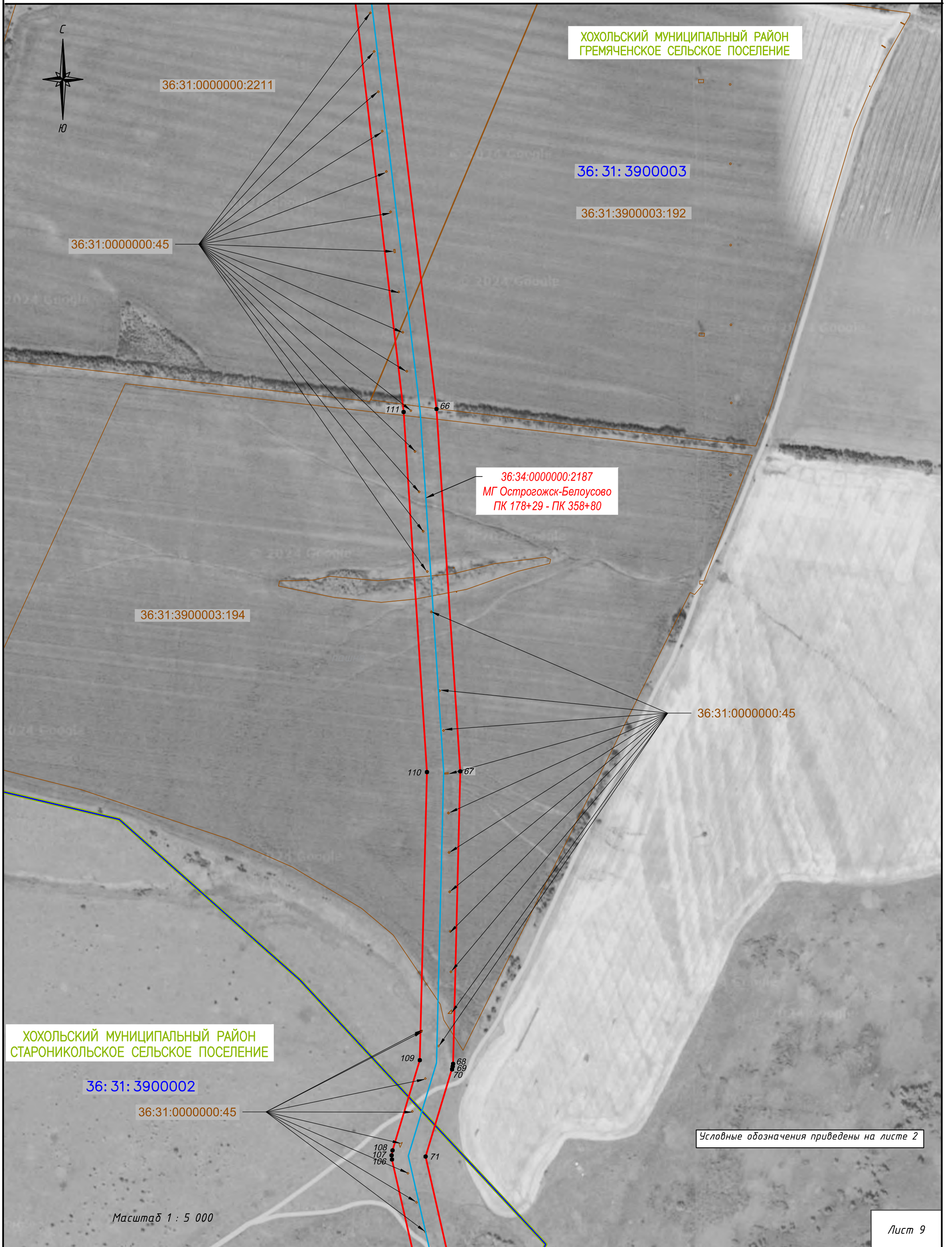
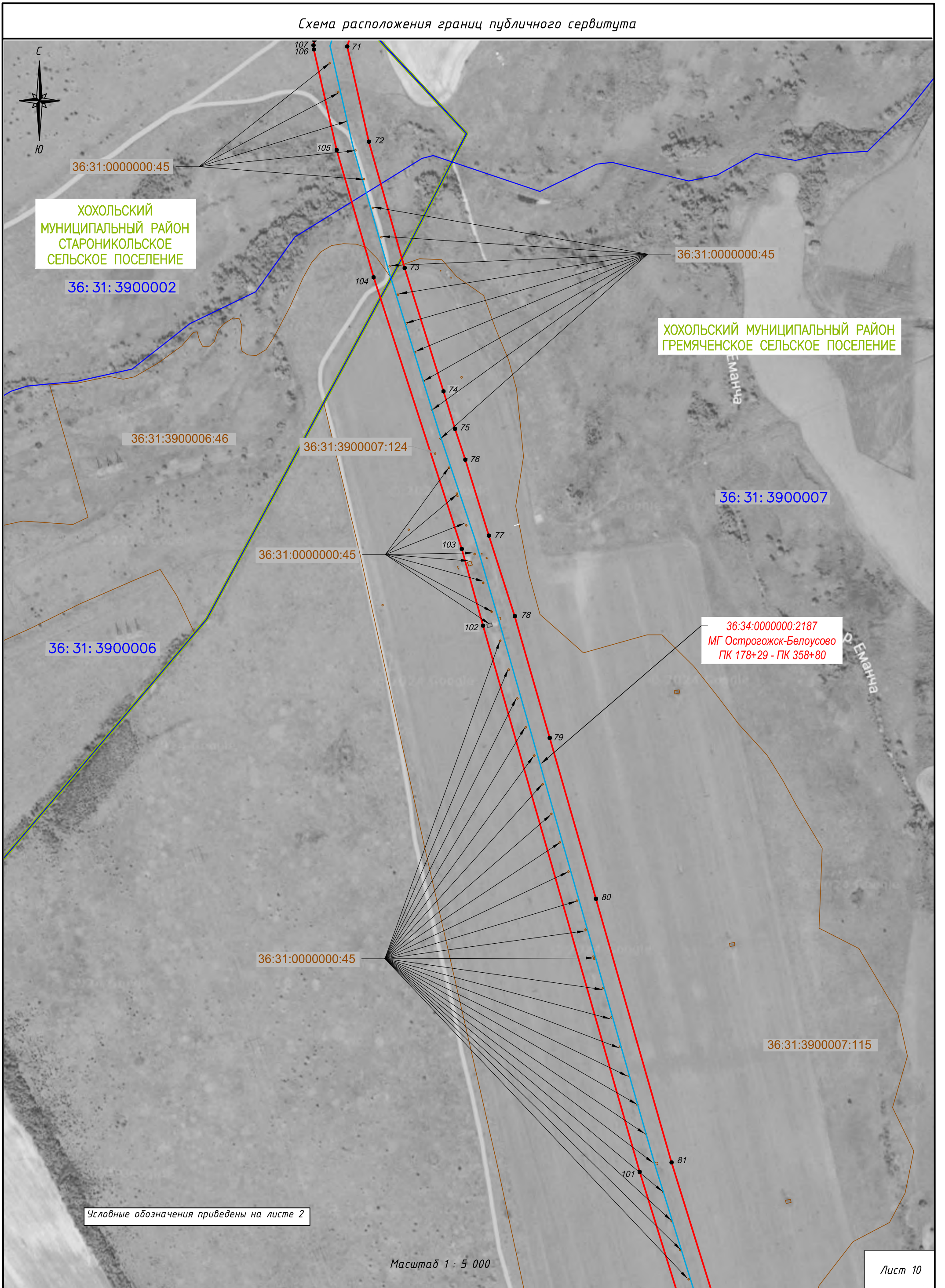
ХОХОЛЬСКИЙ МУНИЦИПАЛЬНЫЙ РАЙОН
ГРЕМЯЧЕНСКОЕ СЕЛЬСКОЕ ПОСЕЛЕНИЕ

36:31:3900007

36:34:0000000:2187
МГ Острогожск-Белусово
ПК 178+29 - ПК 358+80

Условные обозначения приведены на листе 2

Масштаб 1 : 5 000

Схема расположения границ публичного сервитута

ХОХОЛЬСКИЙ МУНИЦИПАЛЬНЫЙ РАЙОН
ГРЕМЯЧЕНСКОЕ СЕЛЬСКОЕ ПОСЕЛЕНИЕ

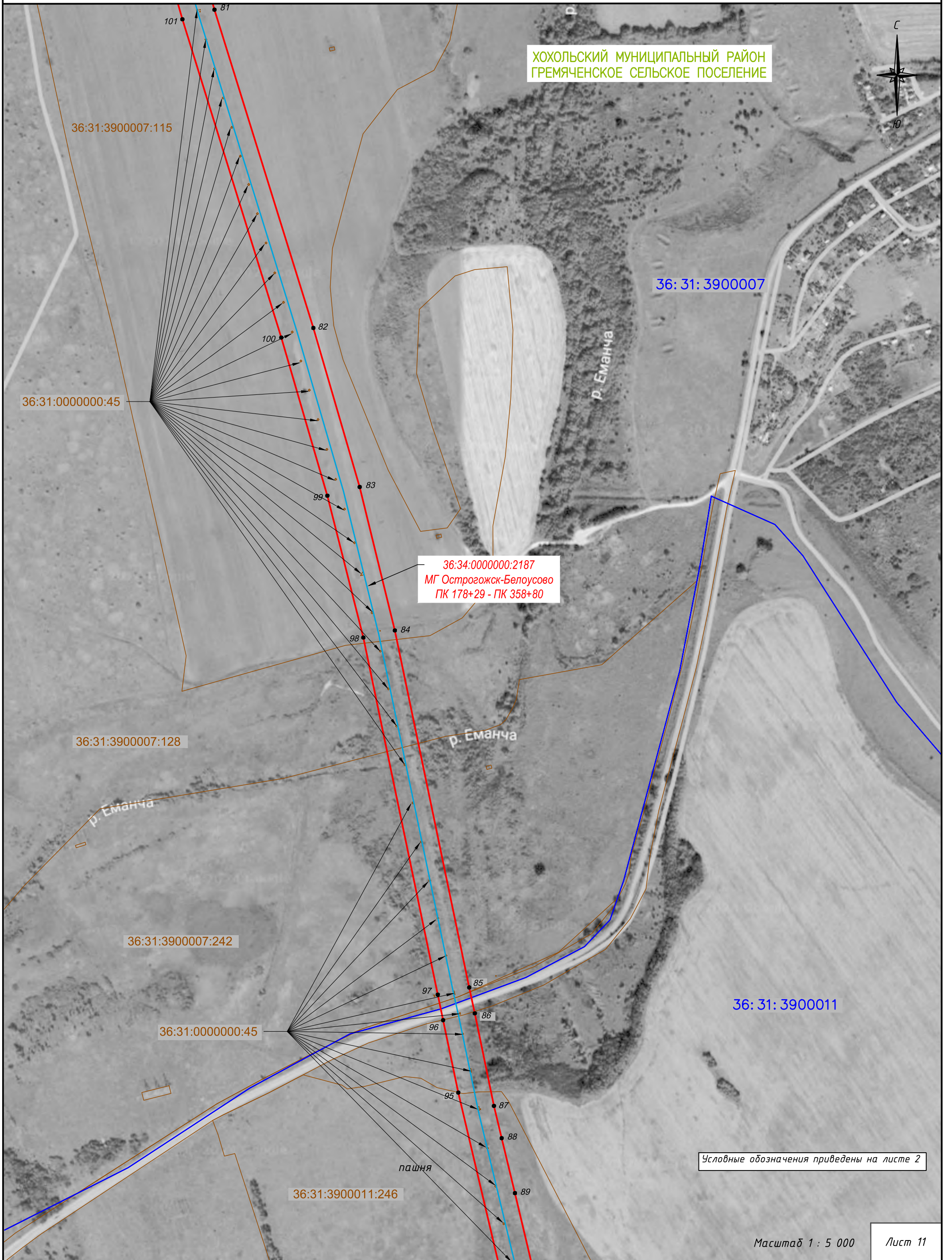

36:34:0000000:2187
МГ Острогожск-Белоусово
ПК 178+29 - ПК 358+80

Условные обозначения приведены на листе 2

Схема расположения границ публичного сервитута

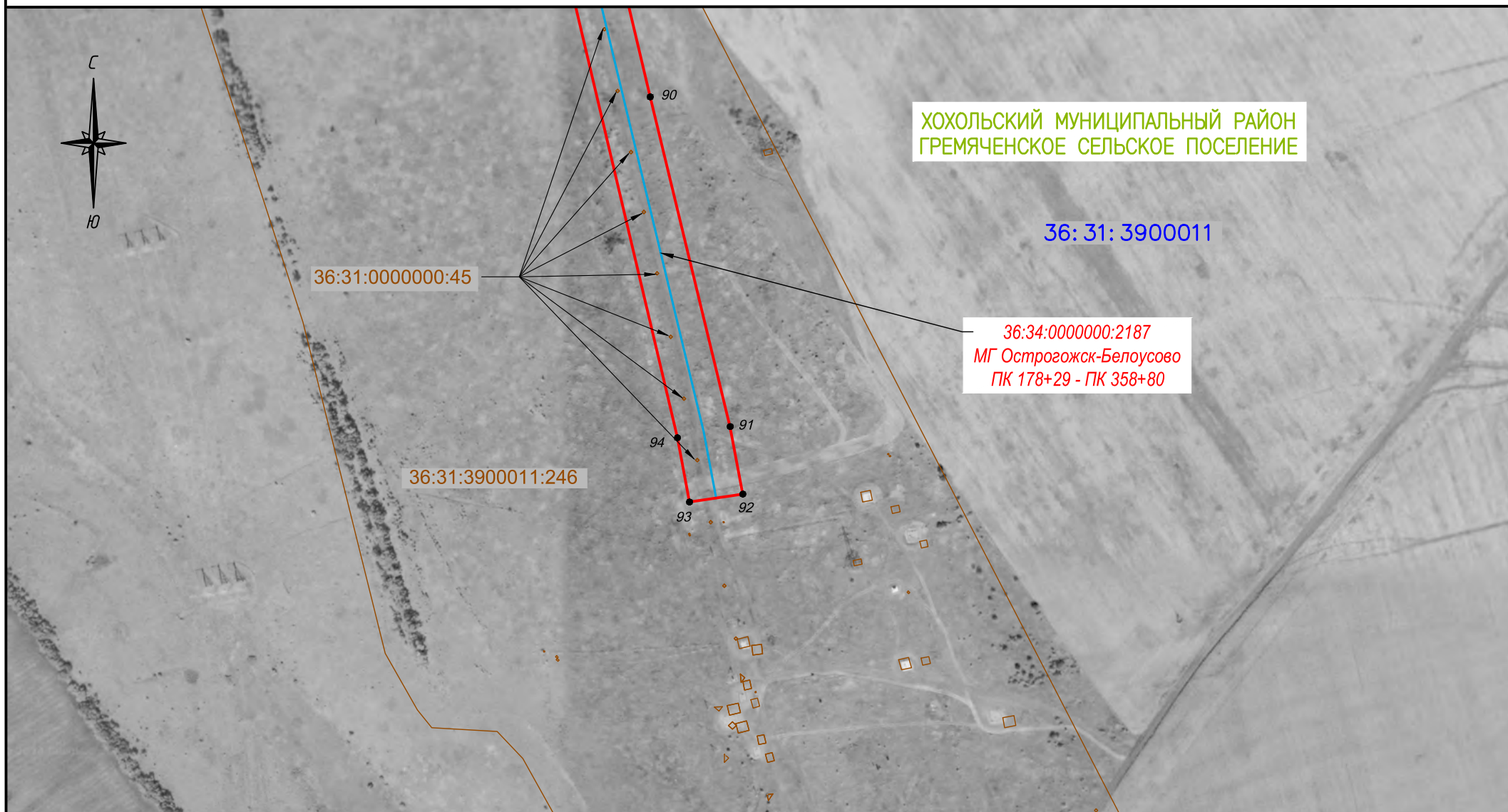

Условные обозначения приведены на листе 2

Масштаб 1 : 5 000

Лист 12